



ΠΑΝΕΠΙΣΤΗΜΙΟ
ΑΙΓΑΙΟΥ

ΣΧΟΛΗ ΑΝΘΡΩΠΙΣΤΙΚΩΝ ΕΠΙΣΤΗΜΩΝ
ΠΑΙΔΑΓΩΓΙΚΟ ΤΜΗΜΑ ΔΗΜΟΤΙΚΗΣ ΕΚΠΑΙΔΕΥΣΗΣ

Αποτελέσματα Έρευνας Αποφοίτων
Παιδαγωγικού Τμήματος Δημοτικής
Εκπαίδευσης 1985-2019

Ρόδος, Φεβρουάριος 2020

Περιεχόμενα

Εισαγωγή.....	3
Απόφοιτοι 1985-2015	4
Απόφοιτοι 2016-2019	5
Προσωπικά στοιχεία	5
Ακαδημαϊκή πορεία.....	7
Αξιολόγηση σπουδών	8
Παράρτημα	11

Εισαγωγή

Το Παιδαγωγικό Τμήμα Δημοτικής Εκπαίδευσης έχει απόφοιτους από το 1985. Η ύπαρξη ενός καναλιού επικοινωνίας με αυτούς αποτελεί προτεραιότητα για το τμήμα. Για το σκοπό αυτό γίνεται μία προσπάθεια ενίσχυσης της επικοινωνίας με τους παλιούς απόφοιτους και διατήρησής της με τους νέους.

Το 2015 πραγματοποιήθηκε μία έρευνα προκειμένου να εντοπιστούν οι απόφοιτοι του τμήματος και αν επιθυμούν να επικαιροποιήσουν τα στοιχεία τους έτσι ώστε να ενημερώνονται για θέματα του πανεπιστημίου. Παράλληλα τέθηκαν στους απόφοιτους ερωτήσεις σε σχέση με την επαγγελματική τους αποκατάσταση και τη συνέχεια των σπουδών τους. Σκοπός ήταν αφενός να καταγραφεί η επαγγελματική και ακαδημαϊκή πορεία των αποφοίτων και αφετέρου να ενισχυθεί η επικοινωνία μαζί τους.

Το ερωτηματολόγιο ήταν ονομαστικό και αποτελούταν από τις παρακάτω βασικές ενότητες:

- Προσωπικά στοιχεία
- Επαγγελματική πορεία
- Ακαδημαϊκή πορεία

Οι απόφοιτοι των επόμενων χρόνων συμπληρώνουν ένα ερωτηματολόγιο μέσω της πλατφόρμας Google Forms, στο οποίο θέτονται ερωτήσεις σε σχέση με την εμπειρία τους ως φοιτητών του τμήματος. Σκοπός του είναι η βελτίωση της ποιότητας των παρεχόμενων υπηρεσιών του τμήματος τόσο σε ακαδημαϊκό επίπεδο όσο και σε επίπεδο υποδομών. Και αυτό το ερωτηματολόγιο είναι ονομαστικό και αποτελείται από τις παρακάτω ενότητες:

- Προσωπικά στοιχεία
- Αξιολόγηση τμήματος

Στις επόμενες παραγράφους παρουσιάζεται συνοπτικά ένα μέρος των παραπάνω ερευνών στους απόφοιτους του τμήματος.

Απόφοιτοι 1985-2015

Σε αυτό το μέρος παρουσιάζονται κάποια από τα αποτελέσματα της έρευνας σε απόφοιτους του Παιδαγωγικού Τμήματος Δημοτικής Εκπαίδευσης από το 1985 ως το 2015. Το δείγμα αποτελείται από 874 απόφοιτους του τμήματος.

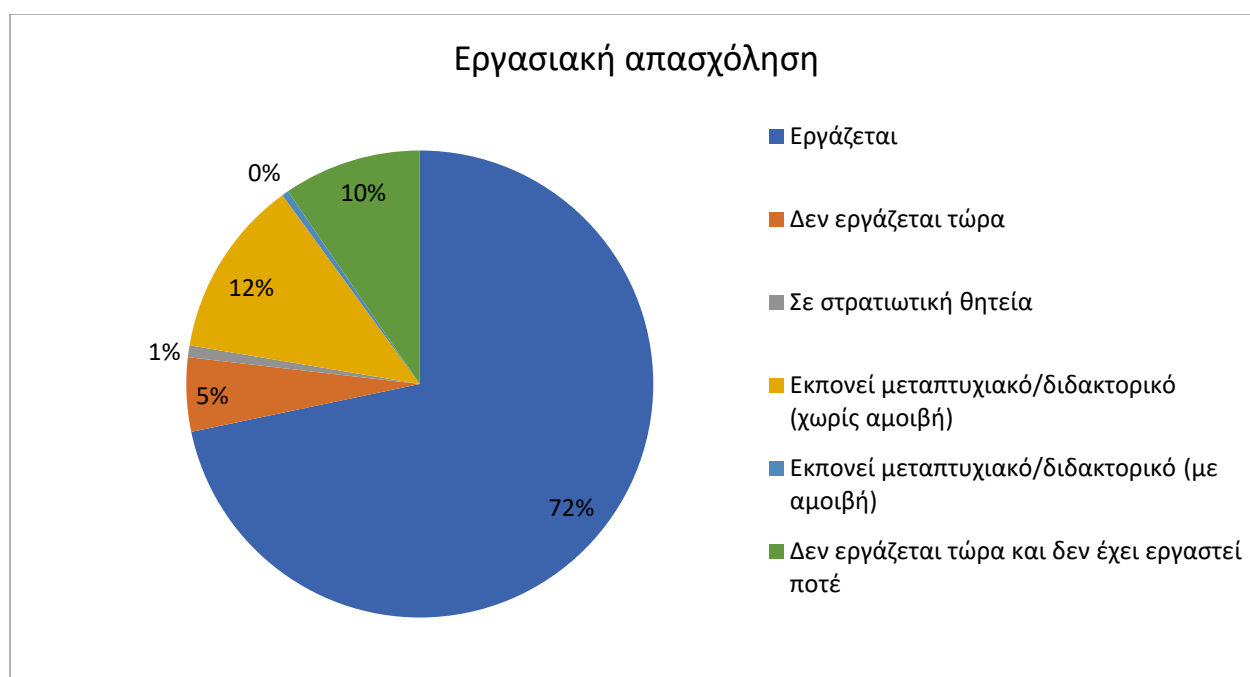

Οι περισσότεροι απόφοιτοι εργάζονται ως δάσκαλοι στον δημόσιο ή στον ιδιωτικό τομέα. Στο παράρτημα αναφέρονται οι φορείς και οι θέσεις εργασίας που δήλωσαν οι απόφοιτοι.

Επιπλέον, το 20% των ερωτηθέντων δήλωσε ότι έχει παρακολουθήσει κάποιο μεταπτυχιακό πρόγραμμα σπουδών.

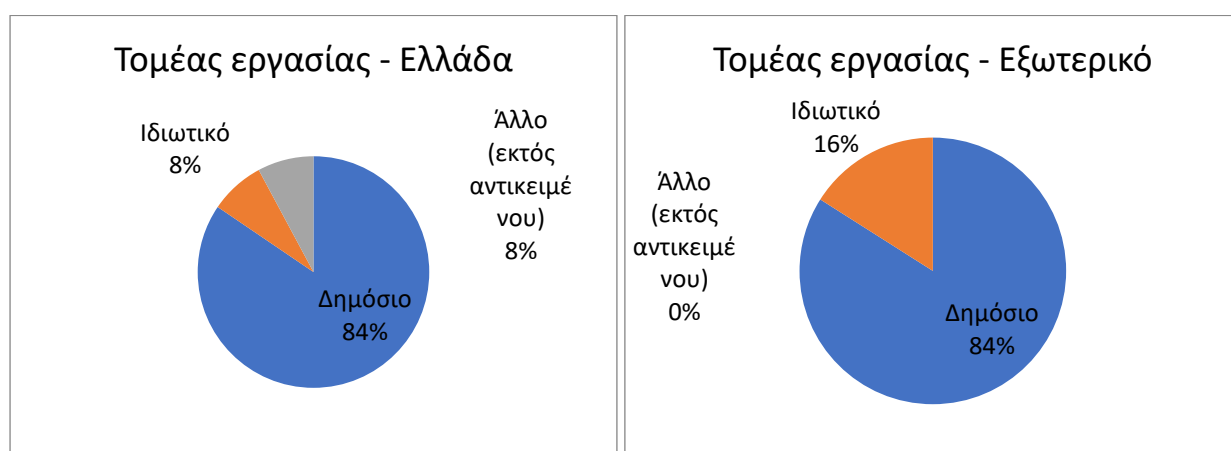
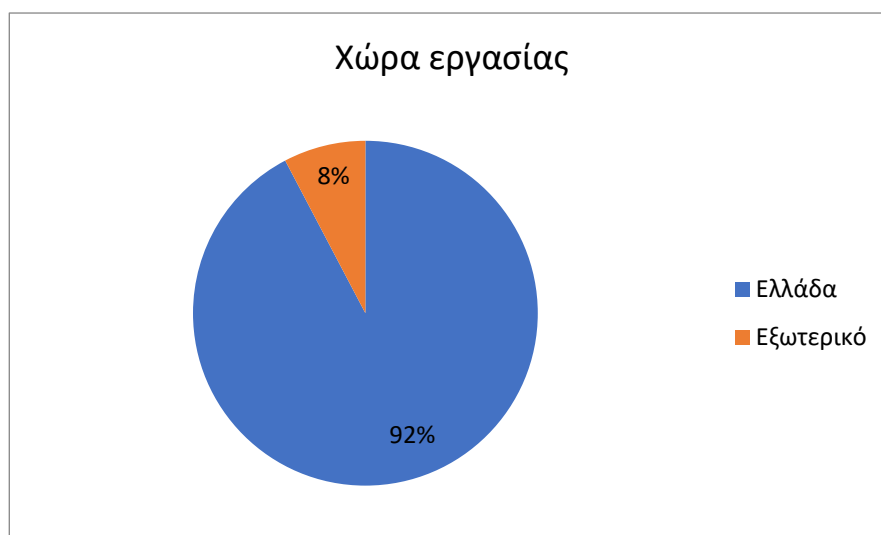

Απόφοιτοι 2016-2019

Το μέρος αυτό της έρευνας αφορά σε απόφοιτους από το 2016 ως το 2019. Ο αριθμός των συμμετεχόντων ήταν 421 άτομα εκ των οποίων το 83% ήταν γυναίκες. Όπου χρησιμοποιήθηκε κλίμακα Likert επισημαίνεται ότι το 1 αντιστοιχεί στον ελάχιστο βαθμό και το 5 στον μέγιστο.

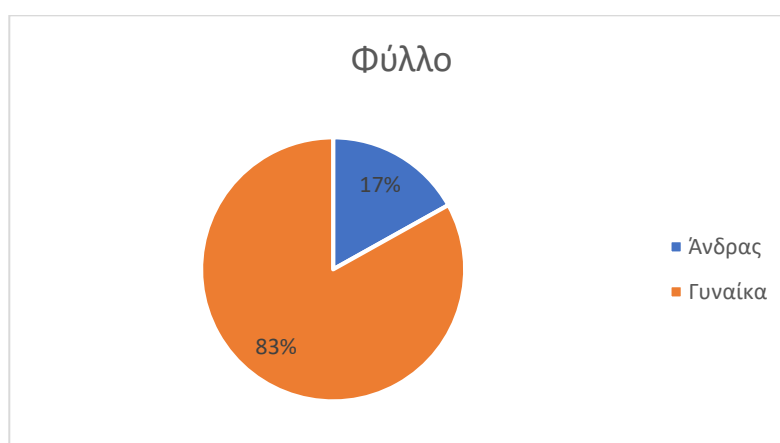

Προσωπικά στοιχεία

Για λόγους διαφύλαξης των προσωπικών δεδομένων των συμμετεχόντων παρουσιάζονται μόνο συγκεντρωτικά στατιστικά στοιχεία.

Επίπεδο εκπαίδευσης πατέρα

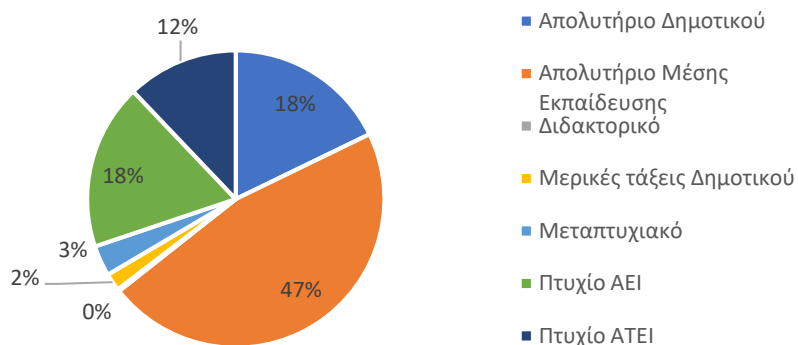

Επίπεδο εκπαίδευσης μητέρας

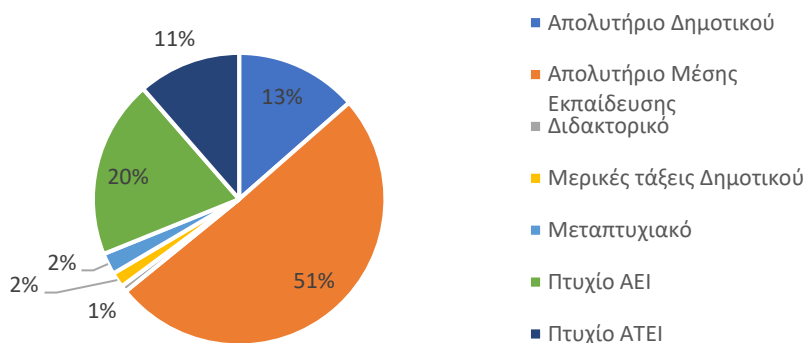

Που θα τοποθετούσατε το ετήσιο οικογενειακό εισόδημα των γονέων;

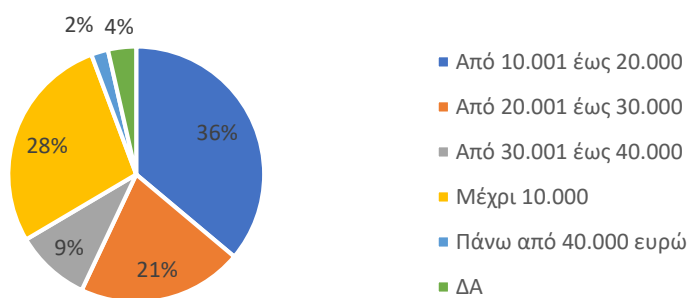

Οι γονείς σας διαμένουν στην πόλη όπου πραγματοποιήσατε τις σπουδές σας;

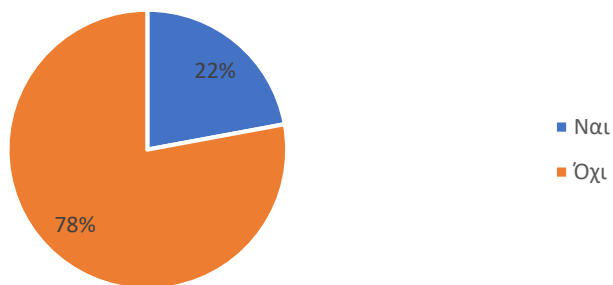

Ακαδημαϊκή πορεία

Με βάση τις δηλώσεις προτίμησής σας το ΠΤΔΕ Ρόδου ήταν:

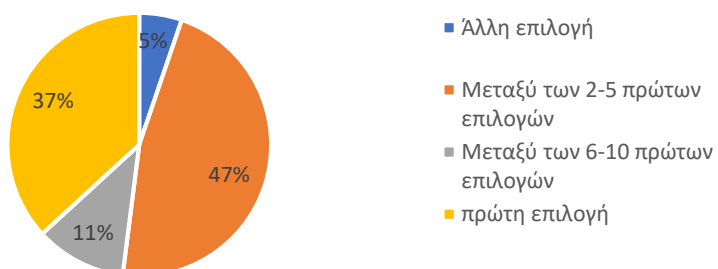

Πριν την έναρξη των σπουδών σας, σας ενδιέφερε το επιστημονικό αντικείμενο;

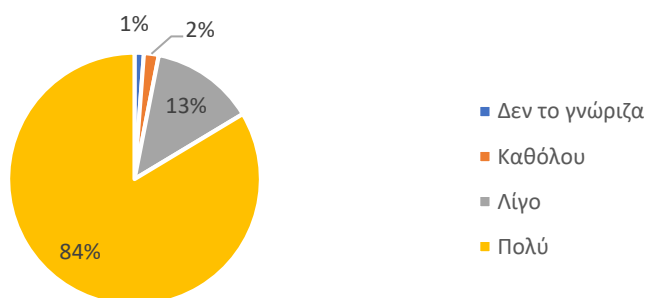

Σε πόσα εξάμηνα ολοκληρώσατε τις σπουδές σας;

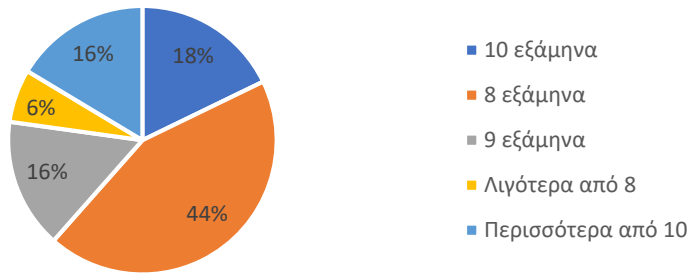

Ποιος ήταν ο βαθμός πτυχίου;

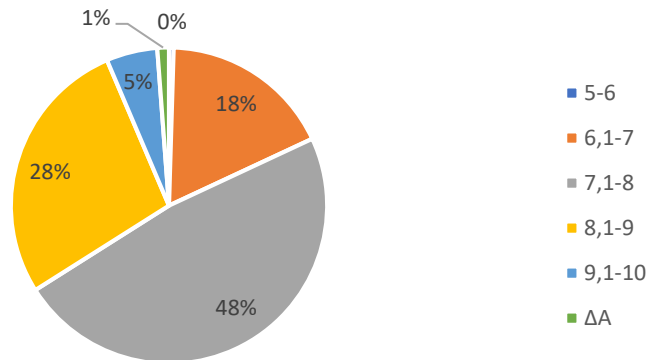

Συμμετείχατε σε πρόγραμμα πρακτικής άσκησης ΕΣΠΑ (mentoring) του Τμήματός σας;

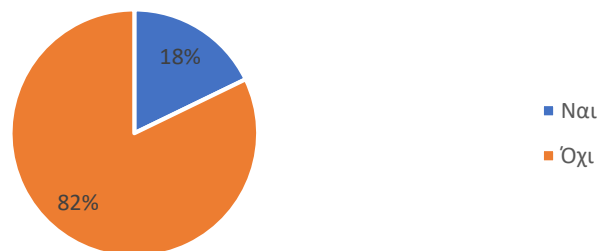

Αξιολόγηση σπουδών

Σε αυτή την ενότητα της έρευνας έγινε μία προσπάθεια να διερευνηθεί κατά πόσο οι απόφοιτοι του Παιδαγωγικού Τμήματος Δημοτικής Εκπαίδευσης του Πανεπιστημίου Αιγαίου είναι ικανοποιημένοι με τις σπουδές τους και πως τις αξιολογούν.

Είστε γενικά ευχαριστημένος/η από τις σπουδές σας;

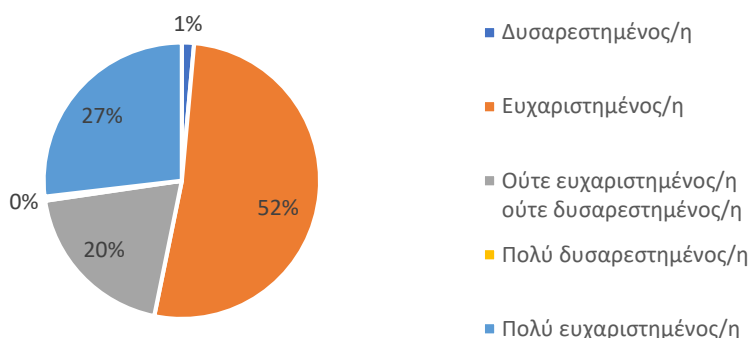

Το πρόγραμμα σπουδών:

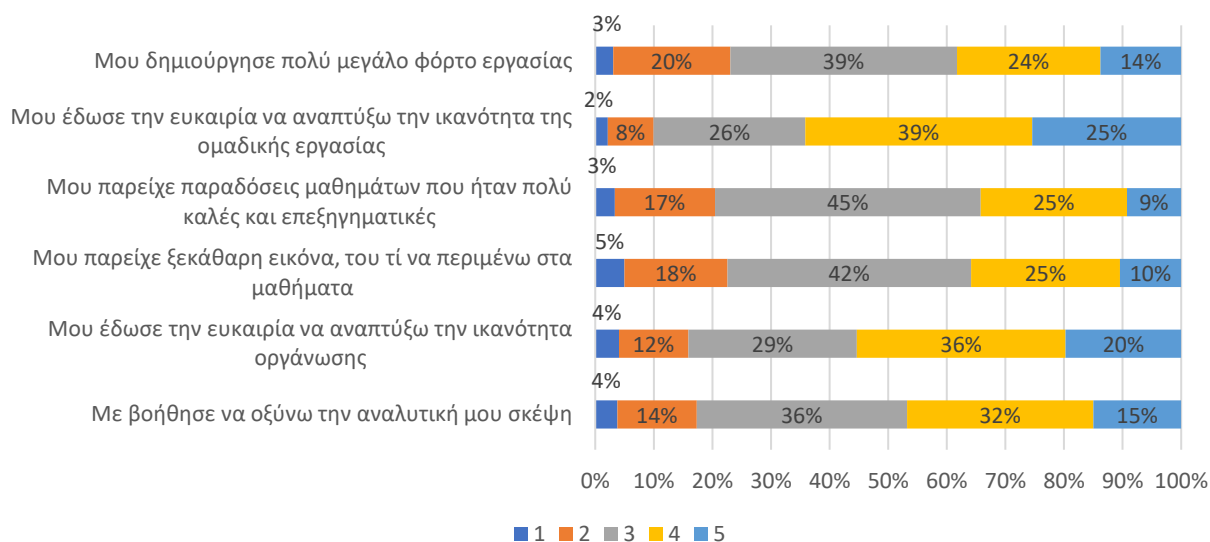

Το διδακτικό προσωπικό

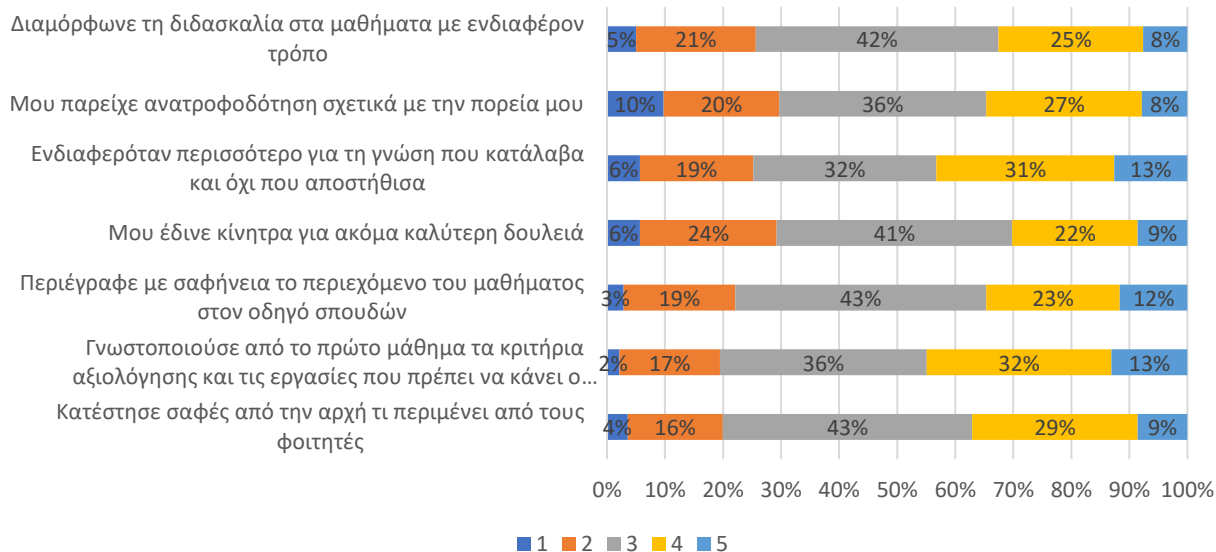

Κατά πόσο επηρέασαν οι παρακάτω ανασταλτικοί παράγοντες τις σπουδές σας:

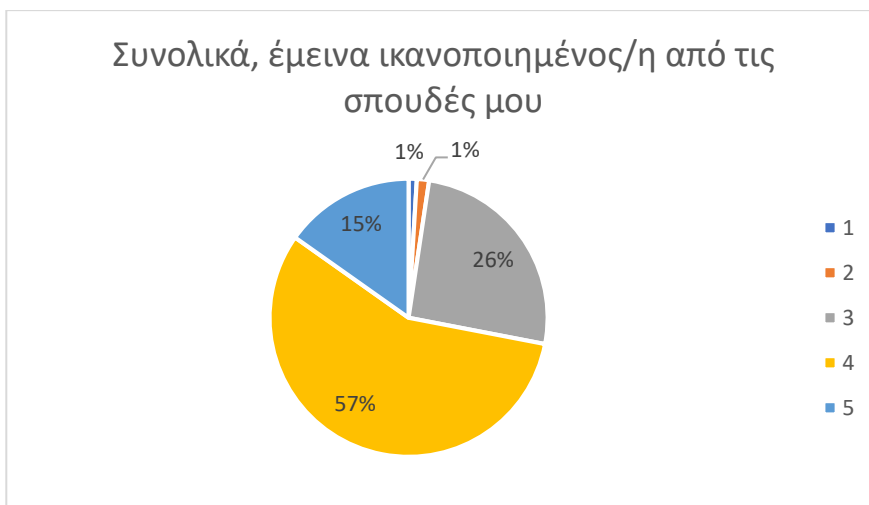
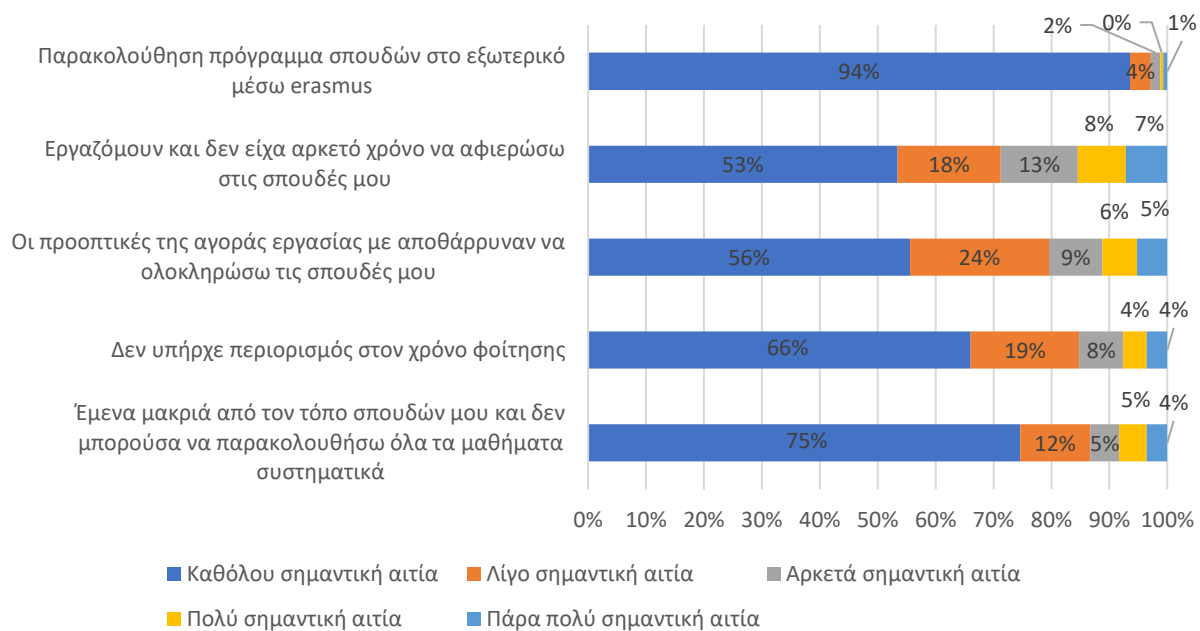

Παράρτημα

Ενδεικτικοί φορείς εργασίας

Υπουργείο Παιδείας
Ιδιωτικός τομέας
Δημόσιο
Υπουργείο Δημόσιας Τάξης
Κολέγιο Ρόδου
Πανεπιστήμιο Αιγαίου
Ροδίων Παιδεία
Υπουργείο Οικονομικών
Αεροπορία Αιγαίου
Ακαδημία Αθηνών
ΕΚΠΑ
Ιδιωτικός – Σχολή πληροφορικής
Ιδιωτικός και δημόσιος
Ίδρυμα Ελπίδα
Πανεπιστήμιο
Υπουργείο Δικαιοσύνης

Ενδεικτικές θέσεις εργασίας

Δάσκαλος/α
Αναπληρωτής δάσκαλος/α
Ωρομίσθιος δάσκαλος/α
Δάσκαλος/α ειδικής αγωγής
Αναπληρωτής δάσκαλος/α ειδικής αγωγής
Αναπληρωτής δάσκαλος/α παράλληλης στήριξης
Δάσκαλος/α σε άλλα προγράμματα (Υπουργείου, ΚΔΑΠ, συμβάσεις)
Δάσκαλος/α σε Φροντιστήριο
Δάσκαλος/α σε ιδιωτικό σχολείο
Νηπιαγωγός
Αναπληρωτής/τρια νηπιαγωγός
Ιδιωτικός υπάλληλος
Ιδιαίτερα μαθήματα
Ξενοδοχοϋπάλληλος
Αστυνομικός
Καφετέρια
Γραμματέας
Δικηγόρος
Κατασκήνωση, βοηθός μελέτης σε παιδιά δημοτικού
Παιδικός σταθμός
Πωλήτρια
Part time σε παιδικό σταθμό
Voucher, πρόγραμμα για ανέργους
Web designer
Βοηθός δασκάλα
Βρεφονηπιαγωγός

Βρεφονηπιοκόμος
Δ' Εφορία
Δημιουργική απασχόληση παιδιών
Δήμος Ρόδου, διεύθυνση παιδείας
Δημοσιογράφος
Δημοτική κοινότητα
Διευθ. Σχολ. Μονάδας
Δικαστική επιμελήτρια
Διοικητική υπάλληλος
Εθνική τράπεζα
Ειδική παιδαγωγός
Εκπ/κός Μουσικής Αγωγής
Ελεύθερος/η επαγγελματίας
Εξωτερικός Συνεργάτης Διοικητικής Υποστήριξης
Μέλος ΔΕΠ σε Πανεπιστήμιο
Εργοστάσιο
Εστιατόριο
Εταιρία security
Ζάρα hellas, πωλήτρια
Ζαχαραπλαστείο
Ιδιοκτήτης ταξί
Ιδιωτική υπάλληλος
ΙΠΤΑΜΕΝΗ ΣΥΝΟΔΟΣ
Καθηγητής/τρια δευτεροβάθμιας
Λογιστικά
Λογοθεραπεύτρια
Μαγαζί με ρούχα
Μόνιμος στρατιωτικός
Νοσοκομείο
Ξενοδοχοϋπάλληλος (bar)
Οικονομικά
Παιδότοπος
Πανεπιστήμιο Αιγαίου, Φοιτητική μέριμνα
Παράδοση μαθημάτων
Περίπτερο
Περιφερειακή διεύθυνση ΕΟΠΠΥ
Πρόγραμμα voucher
Πωλήτρια σε κατάστημα παπουτσιών
Σερβιτόρος/α
Σερβιτόρος
Συμβολαιογράφος
Σύμβουλος σταδιοδρομίας
Συνοδός
Σχολικός/ή Σύμβουλος
Ταμείο στα Jumbo
Τηλεφωνικό κέντρο
Τμήμα προμήθειων στο ΑΠΘ
Τουριστικά
Τράπεζα

Υπάλληλος γραφείου
Φροντιστήριο
Φροντιστήριο Αγγλικών
Φυσικοθεραπεία